Carry Jobby
Musterstraße 40
01234 Musterstadt

0123-45 67 891
carryjobby@jobmixer.at

BEWERBUNG

als

Marketingmanagerin

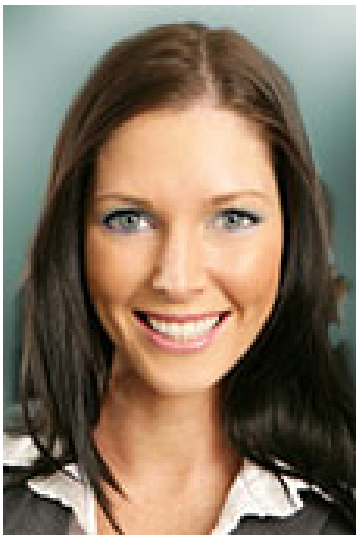

Geburtsdatum:	30.04.1979
Geburtsort:	Musterstadt
Familienstand:	ledig

Carry Jobby
Musterstraße 40
01234 Musterstadt

0123-45 67 891
carryjobby@jobmixer.at

PersoEvent AG
Herr Paul Personaler
Personalabteilung
Musterstraße 307
01234 Musterstadt

Musterstadt, 3. September 2008

Bewerbung als Marketingmanagerin

Sehr geehrter Herr Personaler,

die PersoEvent AG stellt für mich einen attraktiven Arbeitgeber dar, bei dem ich meine Erfahrungen in der Eventorganisation umfassend einbringen kann – insbesondere, da mir der gute Ruf Ihres Unternehmens bereits durch meine jetzigeTätigkeit bestens bekannt ist. Das beschriebene Aufgabengebiet stellt zudem eine ideale Fortsetzung meines bisherigen Berufsweges dar, sodass ich mich nun für die ausgeschriebene Position empfehlen möchte.

Aufgrund der Verzahnung von Theorie und Praxis entschied ich mich zunächst für eine Ausbildung zur Marketingassistentin. Für die weitere Spezialisierung nahm ich im Anschluss mein Studium an der Universität Musterhausen auf, welches ich Ende 2006 erfolgreich mit dem Dipl.-Betriebswirt abschloss. Den Berufseinstieg ermöglichte mir schließlich die renommierte Eventagentur Mustermann Event, bei der ich zur Zeit im Eventbereich tätig bin. Neben der Eventplanung gehören auch das Messemanagement und die Erfolgskontrolle in meinen Verantwortungsbereich.

Aufgrund fehlender beruflicher Entwicklungsmöglichkeiten befinde ich mich nun auf der Suche nach einem neuen Wirkungskreis mit Verantwortungs- und Handlungskompetenz. Die starke Kundenorientierung, das anspruchsvolle Aufgabengebiet, vor allem aber die Möglichkeit bereits nach kurzer Zeit eigenverantwortlich zu arbeiten, begründen mein Interesse für die Position als Marketingmanagerin bei der PersoEvent AG. Ich bin ortsungebunden, habe eine Kündigungsfrist von 3 Monaten einzuhalten und stehe Ihnen ab dem 01.12.2008 zur Verfügung.

Ich besitze Organisationstalent, eine kreative Ader, bin teamfähig und durchsetzungsstark. Fundierte MS-Office Kenntnisse sowie sehr gute englische Sprachkenntnisse runden meine Kompetenzen ab.

Über Ihre Einladung zu einem persönlichen Gespräch freue ich mich sehr.

Mit freundlichen Grüßen

Carry Jobby

Anlagen

■

Carry Jobby
Musterstraße 40
01234 Musterstadt

0123-45 67 891
carryjobby@jobmixer.at

LEBENSLAUF

Persönliche Angaben

Geboren am:	30.04.1979
Geburtsort:	Musterstadt
Familienstand:	ledig
Nationalität:	deutsch

Ausbildung

10/2000 – 09/2006 **Hochschulstudium Diplom**

Universität Musterhausen, Musterstadt

Deutschland
Abschlussnote: 1,7
Fachrichtung: Marketing
Studienschwerpunkte: Marketing, PR, Eventmanagement

09/1997 – 09/2000 **Berufsausbildung**

Marketingassistentin
Musterunternehmen, Musterstadt
Abschluss als: staatl. geprüfte Marketingassistentin
Abschlussnote: 1,6

09/1985 – 08/1997 **Gymnasium Musterhausen** in Musterstadt

Beruflicher Werdegang

07/2007 – heute **Marketingmanagerin**
Festanstellung Vollzeit

Projektverantwortung
Führungsverantwortung über 5 - 10 Mitarbeiter
Budgetverantwortung über 70000 €

Aufgabenschwerpunkte:

- Erstellung eines Marketingkonzeptes
- Planung, Durchführung und Kontrolle von Online-Marketingkampagnen
- Konzeptionierung von Viral-Marketing-Aktionen

Carry Jobby
Musterstraße 40
01234 Musterstadt

0123-45 67 891
carryjobby@jobmixer.at

09/2006 – 03/2007 **Eventorganisation**
Praktikum

Projektverantwortung

Aufgabenschwerpunkte:
- Erstellung eines Hochschulmarketingkonzeptes
- Organisation von Hochschulveranstaltungen
- Korrespondenz mit Fachschaft & Studentenrat

Weiterbildung

04/2007 – 06/2007 **Zusatzqualifikation**

Online-Marketing
Musterakademie für neue Medien, Musterstadt
Inhalte: Werbestrategien im Internet, Suchmaschinenmarketing, Bannerwerbung, Mediaplanung und Pressearbeit

Fachkenntnisse

Grundkenntnisse
- Schreiben vom Band
- Arbeitsvertrags- und Zeugniserstellung
- Personaleinsatzplanung

tiefergehende Kenntnisse
- Entwicklung und Implementierung von PR-Konzepten
- Messe-, Event- und Promotionplanung
- Pressearbeit, Pressemitteilung, Presseverteiler
- Erstellung von Präsentationsunterlagen (Word, Powerpoint)
- Terminkoordination/Terminmanagement
- Messeorganisation (Hochschul-, Azubi- und Fachmessen)

Sprachkenntnisse

Muttersprache Deutsch

Englisch

Lesen	sehr gute Kenntnisse
Schreiben	gute Kenntnisse
Sprechen	sehr gute Kenntnisse

Französisch

Lesen	sehr gute Kenntnisse
Schreiben	sehr gute Kenntnisse
Sprechen	gute Kenntnisse

■

Carry Jobby
Musterstraße 40
01234 Musterstadt

0123-45 67 891
carryjobby@jobmixer.at

Italienisch	
Lesen	ausbaufähige Grundkenntnisse
Schreiben	gute Kenntnisse
Sprechen	gute Kenntnisse

Interessen/Engagements

Fahrrad fahren und Segeln

Musterstadt, 3. September 2008 Carry Jobby

ZEUGNIS

Herr / Frau **Carry Jobby**

geboren am **30.04.1979** in **Musterstadt**

hat das Fachgymnasium Musterhausen mit der Ausrichtung

Natur- und Wirtschaftswissenschaften

mit der Gesamtnote **1,7** bestanden.

Prüfungsfächer

Wirtschaftrecht	1.3	Biologie	1.5
Volkswirtschaftslehre	1.0	EDV	1.6
Betriebswirtschaftslehre	2.0	Buchhaltung	1.4

Leistungen in den einzelnen Fächern

Marketing	1,0	Fachenglisch	1,0
Chemie	2,0	Rechtswissenschaften	2,0
Wirtschaft	1,0	Innovationsmanagement	1,0
Statistik	2,0	Organisation	1,0

09.08.1997
Musterstadt, den

Vorstandsvorsitzender

Universitätsleiter

mustermedia
musterakademie für neue medien

ZERTIFIKAT

Carry Jobby

hat vom 01.04.2007 bis zum 30.06.2007
an unserem Fortbildungsseminar

Online-Marketing

erfolgreich teilgenommen.
Dozent: Max Mustermann

Seminarinhalte:

Marktforschung im Internet, Zielgruppenanalyse
Trends im Internet, eCommerce Strategien
Virtuelle Gemeinschaftfen & Marktplätze, Internetpräsenzen mit Online-Shops
Das Internet im Marketing-Mix, B2C, B2B, B2E, A2C, A2B, Online-Marketing
Werbestrategien im Internet, Suchmaschineneintragung, Bannerwerbung
Interstitials und Intermercials (Unterbrecherwerbung im Internet)
Werbeformen der Zukunft, Mediaplanung im Internet, Pressearbeit im Internet
Offlinevermarktung (Anzeigen, TV), Etatplanung und Konzeption
Beispiele: Branchenbezogene Kommunikations- und Vertriebskonzepte im Internet
Planung & Umsetzung von eCommerce

Musterstadt, 30.06.2007

Vorstandsvorsitzender

Praktikumszeugnis

Frau Carry Jobby, geboren am 30.04.1979, hat vom 01.10.2006 bis zum 30.03.2007 in unserem Unternehmen ein Praktikum im Eventbereich absolviert.

Die Eventagentur Mustermann mit dem Sitz in Musterstadt hat sich auf Veranstaltungen jeglicher Art spezialisiert. Aber Mustermann steht nicht für klassische Events: Denn neben der Eventorganisation zählen auch die Ideengenerierung, die Konzeptentwicklung, die Gestaltung von Digital- und Printmedien sowie die Eventnachbereitung zu unseren Aufgaben.

Während des Praktikums unterstützte Frau Carry Jobby unsere Mitarbeiter vornehmlich im Event- und Pressebereich. Dabei war Sie für folgende Aufgaben verantwortlich:

- ✓ Planung von Eventaktionen für unsere Kunden der Automobilindustrie
- ✓ Ansprache möglicher Kunden, Pflege und Aktualisierung bestehender Bestandskunden sowie selbständige Korrespondenz
- ✓ Mitarbeit bei der Überwachung und Kontrolle laufender Eventmaßnahmen
- ✓ Mitarbeit bei der Erstellung eines Konzeptes zur Kundenansprache und Kundengewinnung

Frau Carry Jobby hat während ihres Praktikums unter Beweis gestellt, dass sie in der Lage ist, sich kurzfristig in neue Aufgaben einzuarbeiten. Schon nach kürzester Zeit verstand sie es, ihre Fachkenntnisse sehr erfolgreich in die unternehmensinternen Arbeitsabläufe zu integrieren.

In neuen Situationen fand sich Frau Carry Jobby aufgrund ihrer schnellen Auffassungsgabe stets sicher und sehr gut zurecht. Sie behielt auch in schwierigen Situationen einen kühlen Kopf und konnte stets konstruktive Lösungsvorschläge vorbringen. Die ihr übertragenen Arbeiten hat sie stets zu unserer vollsten Zufriedenheit erledigt.

Wegen ihres freundlichen und gewandten Auftretens war sie stets in der Lage, unser Unternehmen gegenüber unseren Geschäftspartnern überzeugend zu präsentieren.
Ihr Verhalten gegenüber Vorgesetzten, Mitarbeitern, Kunden und Kollegen war stets einwandfrei.

Für ihr Engagement und ihre überzeugenden Leistungen danken wir ihr sehr.

Wir wünschen Frau Carry Jobby beruflich und persönlich alles Gute und weiterhin viel Erfolg.

Musterstadt, 30.03.2007

Eventagentur Mustermann GmbH

Max Muster

Marketingdirektor